

○ PLAN PARTER EXISTENT sc.1:100

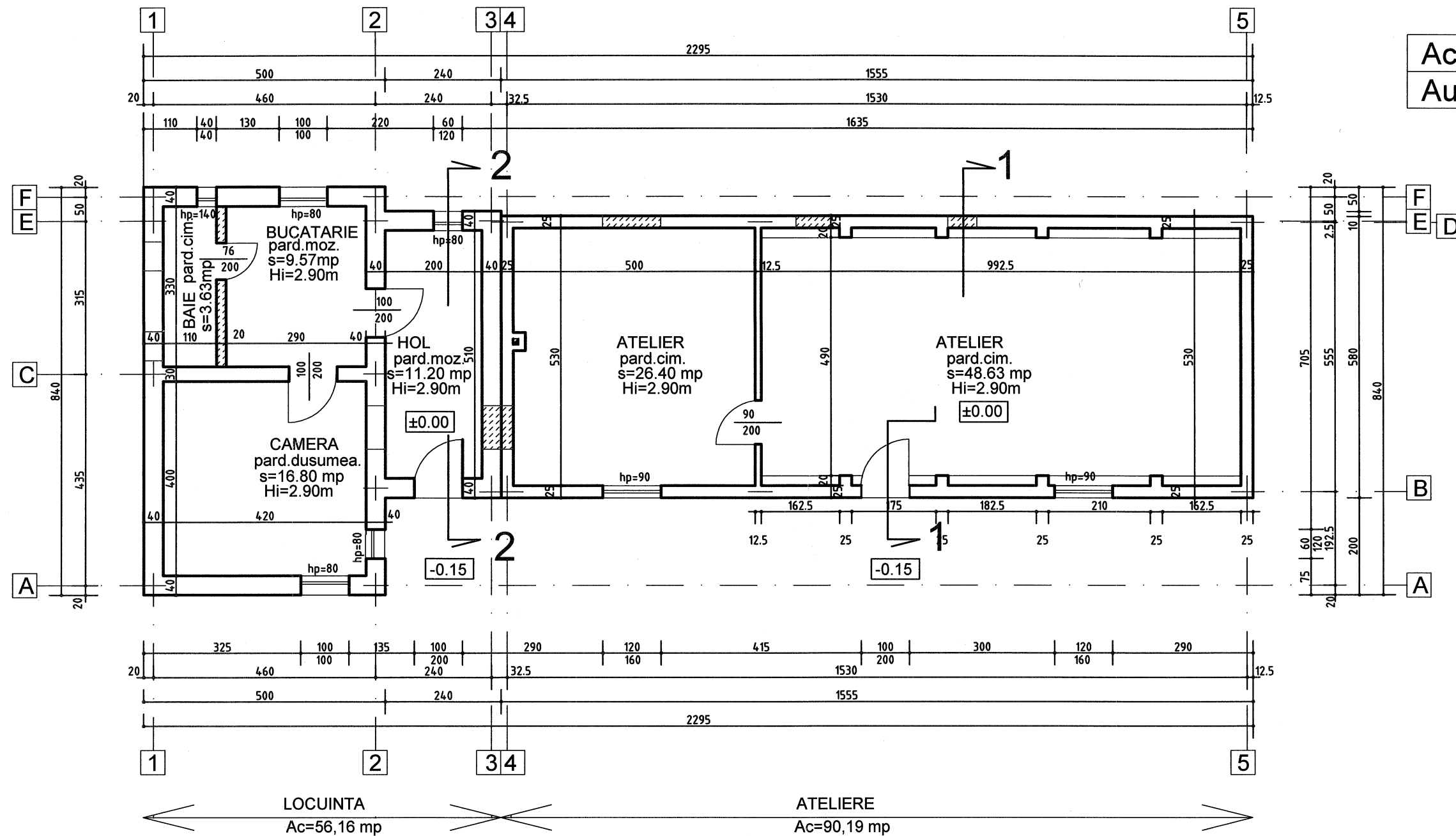

○ LEGENDA

- ZIDARIE DE CARAMIDA EXISTENTA
- ZIDARIE DE CARAMIDA CE SE DEMOLEAZA

ORDINUL ARHITECTILOR
DIN ROMANIA
4382
NEMETH
Judita-Susana
Conducator arhitect
cu drept de semnatura

NUME	SEMNATURA	CERINTA	REFERAT/EXPERTIZA NR./DATA
SOCIETATE COMERCIALA S.C. PROIECT COVASNA S. A. Sf. Gheorghe, str. Vasile Goldis Nr.2, Tel. 0267-313162; 313572; Fax: 0267-316145			BENEFICIAR: PRIMARIA MUNICIPIULUI SFANTU GHEORGHE
Pr.nr. 21215/2013			
SPECIFICATIE	NUME	SEMNATURA	Scara:
DIRECTOR	ing. FERENCZY C.		1:100
SEF. PROIECT	c.arh. NEMETH J.		
RELEVAT	sing. JOO M.		
DESENAT	tehn. DACZO A.		
VERIFICAT	ing. FERENCZY C.		
		Data:	TITLUL PLANSEI
		DEC.2013	PLAN PARTER (situatia existenta)
			Faza: S.F (D.A.L.I.)
			Pl. nr. A-02